



**Honorable Concejo Deliberante
Ciudad de Puerto Iguazú
Capital del Turismo**



Ciudad de Puerto Iguazú, 28 de Junio de 2018.-

Expediente N° 14/18 Letra "DEM"

ORDENANZA N° 35/18.-

VISTO:

LA necesidad de realizar la mensura de un tramo de la Avenida Los Inmigrantes (lindero Oeste Lote 2 y Lote 3 – Manzana N); y

CONSIDERANDO:

QUE, en el lugar se encuentran varias familias asentadas aproximadamente hace más de 10 años; y

QUE, es necesario su desafectación a fin de respetar la constitución natural existente; y

QUE, por lo expuesto resulta necesario el dictamen del presente instrumento legal.-

POR ELLO:

**EL HONORABLE CONCEJO DELIBERANTE
DE LA CIUDAD DE PUERTO IGUAZU
SANCIONA CON FUERZA DE
ORDENANZA**

ARTÍCULO 1º: DESAFECTASE del Dominio Público la superficie de un tramo de la Avenida Los Inmigrantes (lindero Oeste Lote 2 y Lote 3 – Manzana N), según croquis adjunto que forma parte de la presente Ordenanza, ubicada en el Barrio Las Orquídeas de nuestra Ciudad.-

ARTICULO 2º: AFECTASE al Dominio Privado la porción de la Avenida Los Inmigrantes (lindero Oeste Lote 2 y Lote 3 – Manzana N), desafectado en el Artículo 1º de la presente, conforme al croquis adjunto.-

ARTÍCULO 3º: REGISTRESE. COMUNIQUESE al Departamento Ejecutivo Municipal a los efectos. **CUMPLIDO. ARCHIVASE.-**

R. Burgos
Romina Paola Burgos
SECRETARIA LEGISLATIVA
HONORABLE CONCEJO DELIBERANTE
Ciudad de Puerto Iguazú

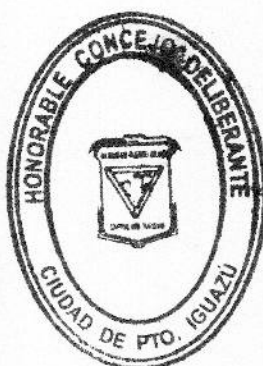

J. Rayoldi
Procurador Nacional
Rayoldi Juan José
PRESIDENTE
HONORABLE CONCEJO DELIBERANTE
Ciudad de Puerto Iguazú

HONORABLE CONCEJO DELIBERANTE Puerto Iguazú Misiones MESA GRAL. DE ENTRADAS Y SALIDAS	
Fº <u>02</u> - CIFS	
Expe. <u>05/18</u>	Letra <u>HCS</u>
ENTRO	
Día	Día <u>29</u>
Mes	Mes <u>06</u>
Año	Año <u>2018</u>
SALIO	
Día	Día
Mes	Mes
Año	Año

Municipalidad de Pto. Iguazú Mesa de Entrada y Salida	
Expte. <u>05/18</u> Letra <u>HCS</u>	
ENTRO	
Día <u>29</u>	SALIO
Mes <u>06</u>	Día
Año <u>2018</u>	Mes
	Año

Honorable Concejo Deliberante Ciudad de Puerto Iguazú

Capital del Turismo



PROYECTO DE AVENIDA LOS INMIGRANTES A DESAFECTAR ENTRE MANZANA N(MZ 076) Y LOTE S2(PARCELA 159S)

Sup: 2.571,09m²

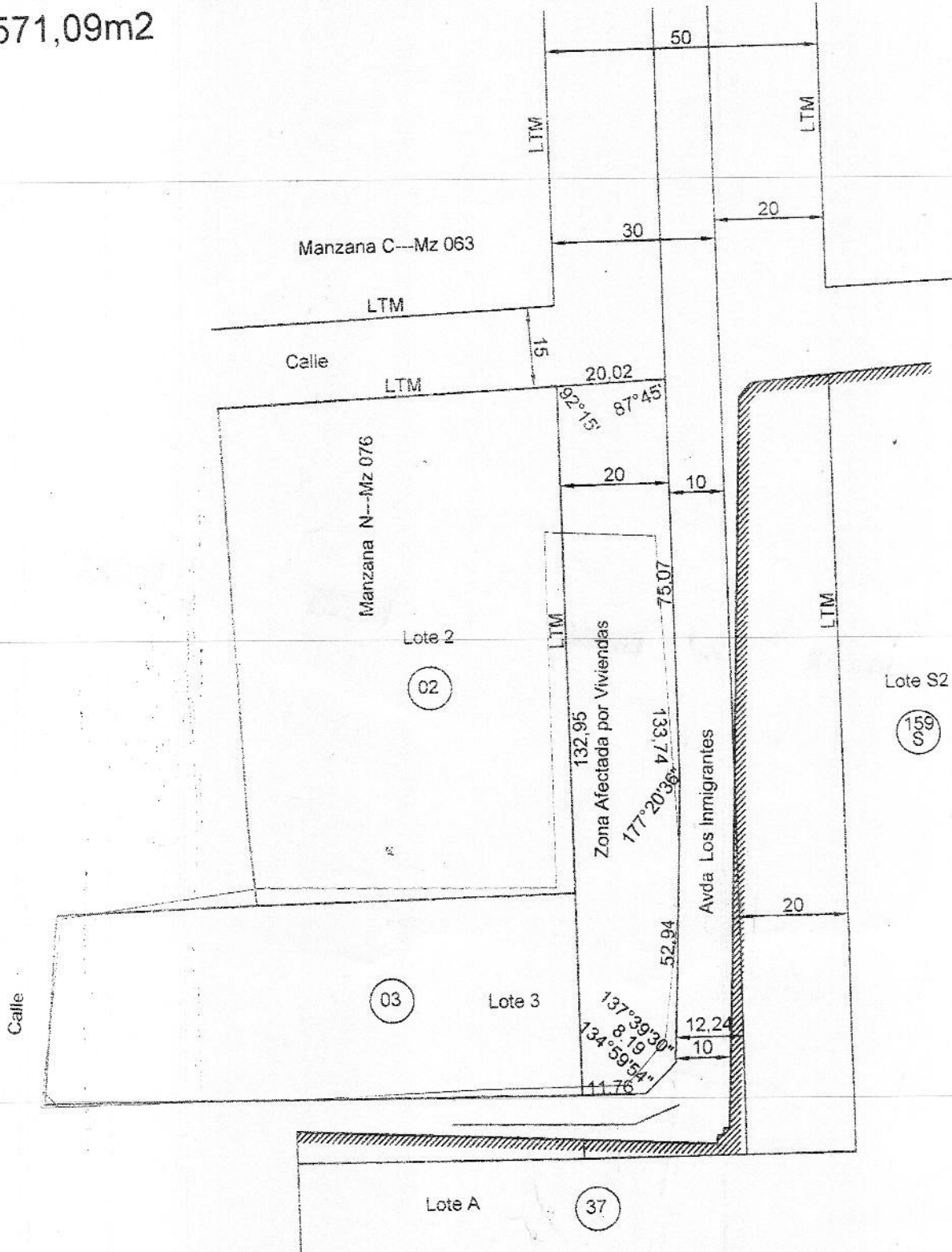

[Signature]
GONZALEZ MARCELA ANTONIA
Secretaria de Gobierno
Municipalidad de Pto. Iguazú

[Signature]
Romina Paola Burgos
SECRETARIA LEGISLATIVA
HONORABLE CONCEJO DELIBERANTE
Ciudad de Puerto Iguazú



[Signature]
CLAUDIO FOMI VERRI
PRESIDENTE
Municipalidad de Puerto Iguazú

Procurador Nacional
Raynoldi Juan José
PRESIDENTE
HONORABLE CONCEJO DELIBERANTE
Ciudad de Puerto Iguazú